

DEPARTEMENT DU VAL D'OISE

Commune de Saint Martin du Tertre

Lieux-dits " LE CHAMP GONELLE ", " MONTAGNE DU TROU à GUILLOT " " FRESNES DU HAUT DE ROSSAY " Chemin Rural n°2 de ST MARTIN DU TERTRE à PARIS

DOSSIER DE DEMANDE D'AUTORISATION D'EXPLOITER AU TITRE DES INSTALLATIONS CLASSEES POUR LA PROTECTION DE L'ENVIRONNEMENT

INSTALLATION DE STOCKAGE DE DECHETS NON DANGEREUX (I.S.D.N.D)

CASIERIS DEDIES AUX DECHETS DE MATERIAUX DE CONSTRUCTION CONTENANT DE L'AMIANTE (D.M.C.A) (Rubrique 2760-2) (Rubrique 3540)

PLAN PARCELLAIRE de L'ISDND AVEC AFFICHAGE DE LA BANDE D'ISOLEMENT PERIPHERIQUE de 100 m

Propriétés de GFA Ferme du Paradis

Date: SEPT 2016 Echelle:1/2500 Plan N° : 14 Indice: A Fichier:2418654CAR.DWG

Dates	Indices	Modifications
SEPT 2016	A	Emission Originale

Travaux Publics & Environnement

13, route de Conflans - BP 60 95480 PIERRELAÏE Tél. 01 34 64 34 34 Fax 01 34 64 14 51 Internet: www.picheta.fr



Nota: Source du Fond de plans - Centre des impôts fonciers d'ERMONT-PLAINE DE FRANCE 421 Rue Jean Richépin 95 125 ERMONT CEDEX

- Déviation temporaire des Chemins Ruraux n°2 et n°10
- Rayon d'affichage de 100 m autour de l'ISDND.
- Limite emprise ICPE 10 m
- Limite d'emprise de l'ISDND.

Parcelles hors I.S.D.N.D, comprise dans l'emprise des 100 m Propriétés de GFA Ferme du Paradis

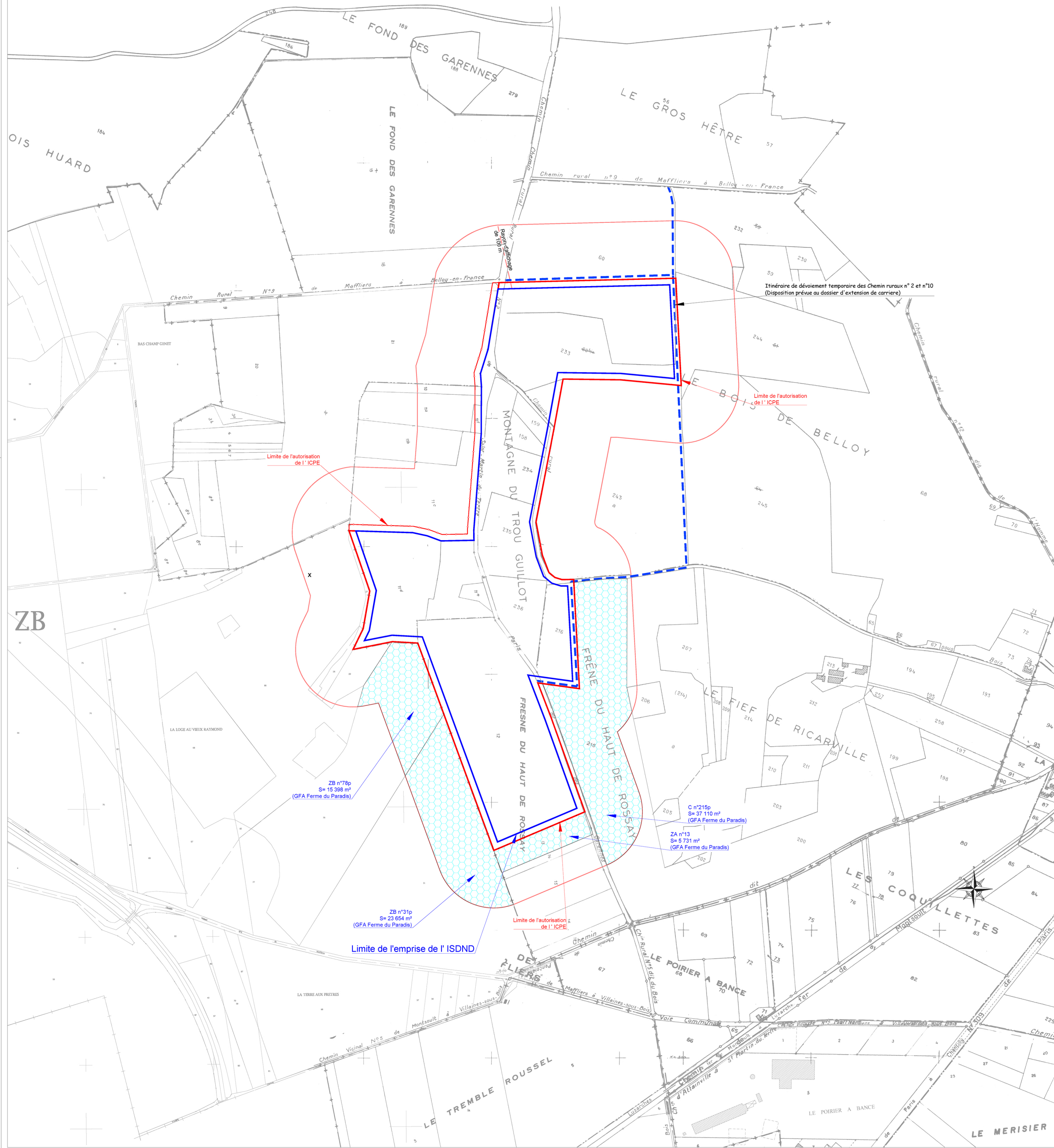

ZB

Limite de l'emprise de l'ISDND

Limite de l'autorisation de l'ICPE

Limite de l'autorisation de l'ICPE

Itinéraire de déviation temporaire des Chemins ruraux n°2 et n°10 (Disposition prévue au dossier d'extension de carrière)

ZB n°78p  
S= 15 398 m²  
(GFA Ferme du Paradis)

ZB n°31p  
S= 23 854 m²  
(GFA Ferme du Paradis)

C n°215p  
S= 37 110 m²  
(GFA Ferme du Paradis)

ZA n°13  
S= 5 731 m²  
(GFA Ferme du Paradis)

